

Hej grannsamverkare

Dystra siffror nu i flera månader, den mörka årstiden verkligen varit tjuvarnas tid. Även februari alldeles för många fullbordade inbrott, men väldigt bra att se att det är ni grannar som i flera fall reagerat och avbrutit inbrott, eller upptäckt det väldigt snabbt – tack för det!

Ni behövs i era områden – det är ni som ser och hör om något avvikande inträffar – kom ihåg att ringa 112 direkt om ni ser pågående brott, husägaren kan ni ringa i andra hand i sådana lägen! Som en ljusning så verkar mars vara en lugnare månad, hittills endast 4 inbrott anmälda (1-9 mars). Vi kämpar på, tillsammans är vi starka och kan göra skillnad!

www.polisen.se

Besök gärna polisens hemsida, nu är den även mobiltelefonanpassad. Där kan du tex söka information om MärkDNA, göra vissa polisanmälningar, lämna tips (det går även att bifoga filer med tex foton) eller boka tid för att göra pass, välkomna in för ett besök!

SAMMANFATTNING gällande anmälningar feb 2018

31 anmälningar gjorda i februari totalt. Samt ett inbrott i fritidshus (Ekstrandsvägen vid Sofieberg/Högmora)

Villa/radhus: 19 fullbordade, 3 försök. Lägenhet: 8 fullbordade, 1 försök. Förra året samma period anmäldes 22 inbrott varav 18 var fullbordade.

NÄR?

8 anmälningar gäller dagtid, 16 kvällstid, 0 nattetid samt 7 okänd tid på dygnet då fastigheten varit obebod under ett eller flera dygn.

HUR?

Se listan nedan. Flest fönster som ingångsväg, där man dels brutit loss lister och lyft ut hela kassetten i flera fall, men flest där man krossar ett hål i rutan för att sticka in handen och öppna. Fönsterlås och/eller att man skruvar fast fönster som man ändå aldrig öppnar själv, är ett bra skydd. Kom dock ihåg att alltid ha utrymningsvägar i alla rum!

GODS

Det är alltid främst kontanter och smycken som tjuvarna tar med sig. Samt småelektronik som laptops, läsplattor och mobiltelefoner. Pass, alkohol, nycklar, matsilver förekommer också på godslistor. Förvara ej nycklar till bilar och hus lätt tillgängliga för ev tjuvar.

LARM

Av de 31 anmälningarna har 7 uppgivit att de har larm installerat. Samt att två har kameraövervakning.

I två av fallen har det stannat vid försök tack vare larmet. I ett fall har tjuven tagit sig in på olarmad övervåning. I ett fall tar tjuven sig in i det enda olarmade sovrummet, i tre fall har tjuven avbrutit när larmet går och därmed inte fått med sig lika mycket gods som kanske annars.

LÄNET

Totalt i hela Sthlms län har det anmälts 583 inbrott i bostäder, varav 435 är inskrivna som fullbordade. I 8 av ärendena finns i nuläget misstänkta inskrivna (16 olika personer i åldern 16-40 år), varav en misstänkt i Huddinges ärenden i nuläget. (I februari förra året var det 660 anmälda brott i länet, varav 516 fullbordade inbrott)

HUR KONTAKTA POLISEN!?!

Ring 114 14 (säg tips) om det är något som har hänt och som ni i efterhand kommer på att ni vill tipsa polisen om, då blir ni kopplade till en tipsmottagare som skriver ner det ni säger och förmedlar via mail internt inom vår organisation till de som kan vara berörda av tipset. Eller maila in tipset till: registrator.stockholm@polisen.se (brevlådan avläses vardagar kontorstid, övrig tid ring för att få kontakt med polisen!) Det finns även ett tipsformulär på www.polisen.se

Ring 114 14 och be att få bli kopplad till kommunikationscentralen (polisradion) ifall det är något som pågår just nu och som en polisbil kan ha möjlighet att kolla upp direkt. Tex några som ni tror rekar för brott i ert område.

Ring 112 om det gäller ett pågående (eller nära förestående) brott. Eller tjuvar som springer från ett nypuptäckt inbrott!

Felanmälan Huddinge kommun

08-535 301 00, <https://www.huddinge.se/stadsplanering-och-trafik/felanmalan-drift-och-underhall/felanmalan/> ELLER ladda ner appen "felanmälan Huddinge".

Här gör du felanmälan för gator och vägar, parker och andra allmänna områden.

OBS!
ladda ner kommunens
app, för felanmälan!



DRABBADE GATOR/OMRÅDEN

| Område | Lgnh | Vill/radh | Datum | Tillvägagångssätt | Fullbordat | Larm |
|--|------|-----------|-------------------------------|---|------------|------|
| Skogsäng-Milsten Snättringevägen | | x | 17/2 kl 17.45- 18.23 | Uppbruten altandörr | Ja | Nej |
| Åbovägen | | x | 19-20/2 | Uppbrutet fönster på husets framsida. | Ja | Nej |
| Fullersta Källbrinksvägen | | x | 14/2 kl 08.05- 08.13 | Krossad ruta, larmet går, polis larmas dit, en gärningsman gripen på en gata i närheten. | Ja | Ja |
| Källbrinksvägen | | x | 17/2 kl 18.30-20 | Uppbruten altandörr. Man åker hem och kollar till huset då man får höra talas om grannens inbrottsförsök. | Ja | Nej |
| Källbrinksvägen | | x | 17/2 kl 18.37 | Inbrottslarm går igång redan vid vibration i altandörren som tjuven försökt bryta. Både Securitas och polis till platsen pga flera inbrott i området samma kväll. | Nej | Ja |
| Patron Pehrs väg | x | | 18-23/2 | Brytskador balkongdörr samt yttre glasrutan krossad, dock ej kommit igenom. Troligen störda och avbrutit. | Nej | Nej |
| Siödalen Merkuriusvägen | | x | 6/2 kl 17- 7/2 kl 00.45 | Krossat ruta på villans baksida och gått in via stege. | Ja | Nej |

| Område | Lgnh | Vill/radh | Datum | Tillvägagångssätt | Fullbordat | Larm |
|--|------|-----------|---------------------|--|------------|--------|
| <u>Stuvsta</u> Stuvstavägen | | x | 7/2 kl 17-20.20 | Två hus på samma tomt, där den ena är obebodd. Försök på det ena och fullbordat på det andra, dock inget gods försvunnit. | Nej/ja | Nej |
| Västergårdsvägen | | x | 30/1-7/2 | Uppbrutet vardagsrumsfönster på bottenplanet. Troligen avbrutit pga larmet som går. | Ja | Ja |
| Vitvingevägen | | x | 14/2 kl 06.30-20 | Krossad ruta på villans övervåning. Gärningsmannen bör ha haft med sig en stege för att komma upp dit. | Ja | Nej |
| Vitvingevägen | | x | 16/2 kl 13.05-14.50 | Uppbruten dörr till radhusets uterum smat uppbruten altandörr. Gärningspersonen har även sopat en gång i snön fram till uterummet. | Ja | Nej |
| <u>Huddinge glesbygd</u> Lissma sjöväg | | X | 15/2 kl 05.55-16.30 | Uppbrutet fönster | Ja | Nej |
| <u>Segeltorp</u> Bergsvägen | | x | 1 /2 kl 15.56 | En granne ser två män som smyger runt på tomt. Man ser sedan de två männen på sin öv. Kamera. De smyger runt och tittar in genom fönster och lyser in med ficklampor, men går från platsen när grannen går ut. | Nej | Kamera |
| Hjälmvägen | x | | 12/2 kl 9-21 | Uppbrutet fönster till lgnh på nedre botten. | Ja | Nej |

faktablad



GRANNSAMVERKAN • FEBRUARI 2018

| Område | Lgnh | Vill/radh | Datum | Tillvägagångssätt | Fullbordat | Larm |
|--|------|-----------|-------------------------------|---|------------|-------------|
| Visirvägen | | x | 17/2 kl 16.45- 21.55 | Man har brutit bort listerna runt altandörrens nedre del och lyft ur den och använt som både in- och utgångsväg. | Ja | Nej |
| <u>Snättringe</u> Atlestigen | | X | 17/2 kl 18.40- 18.50 | Uppbruten altandörr in till olarmat sovrum. När sovrumsdörren öppnats har larmet gått och gärningspers lämnat. | Ja | Ja |
| <u>Glömsta</u> Rosenstigen | | X | 2/2 kl 16.45-20 | Utlyft fönsterkassett badrum, klättrat in med hjälp av mindre stege. | Ja | Ja + kamera |
| Platåvägen | | x | 2/2 kl 21- 3/2 kl 10.00 | Utlyft fönsterkassett. Granne sett tre killar i 20-årsåldern springa från platsen. | Ja | Nej |
| <u>Flemingsberg</u> Röntgenvägen | X | | 1 /2 kl 14- 18.45 | Uppbruten lägenhetsdörr | Ja | Nej |
| Kästadalsvägen | x | | 27/1-2/2 | Två fönster till lgnh uppbrutna. | Ja | Nej |
| Visättravägen | x | | 22/2 kl 10.10 | Uppbruten lgnhdörr. Granne hör oljud men ser inget i tittögat som är mörkt. Ringer polis som kommer till platsen. Gärningspers. har tejpats för grannens tittöga. | Ja | Nej |
| <u>Trångsund</u> Aniaravägen | | x | 31/1-2/2 | Krossad glasörr på nedre plan. En granne larmar ägaren. Huset obebott fn men möblerat. | Ja | Nej |
| Spelvägen | x | | 14/2 kl 9- 23 | Uppbrutet fönster på balkong till lgnh på första våningen. | Ja | Nej |

| Område | Lgnh | Vill/radh | Datum | Tillvägagångssätt | Fullbordat | Larm |
|-------------------------------------|------|-----------|---------------------|--|------------|------|
| Spelvägen | x | | 14/2 kl 8-23 | Uppbrutet sovrumsfönster, kunnat lämna via balkongdörren. | Ja | Nej |
| Spelvägen | x | | 14/2 kl 18-20 | Uppbrutet sovrumsfönster via balkong. | Ja | Nej |
| Backslingan | | x | 17/2 kl 16.30-23.50 | Flera fönsterrutor med krossade hål som att man försökt sticka in handen och öppna. Dock fönsterlås på samtliga fönster, man har ej kunnat ta sig in. Dock lyckats ta mindre gods via ett fönster som kunde öppnas lite grann. | Ja | Nej |
| Skogås Barytonvägen | | x | 2/2 kl 18.30 | En granne hör villalarm och springer ut, ser krossad ruta hos grannen och ringer polis. Tjuven lämnat, dock ej tagit sig in. | Nej | Ja |
| Revyvägen | | x | 17/2 kl 16.40-22.50 | Uppbruten altandörr på baksida. | Ja | Nej |
| Länna Stockvägen | | x | 6/2 kl 19.06 | Krossat ett hål genom treglasfönster, stuckit in handen och ryckt sönder vredet i fönstret nedre kant. Larmet går och tjuvarna verkar ha lämnat utan att få med sig något. | Ja | Ja |
| Stora Mellansjö Länsvägen | | X | 3/2 kl 17.30-22.15 | Krossat ruta till altandörren sträckt in handen och öppnat. | Ja | Nej |

Februari 2018

Trångsund, totalt 5 anmälningar.

Stuvsta, Fullersta 4 anmälningar var om inbrott i bostad.

Segeltorp, Flemingsberg, 3 anmälningar vardera.

Skogsäng-Milsten, Glömsta, Skogås, Sjödalen, 2 anmälningar var.

Snättringe, Länna, St Mellansjö, Lissma, 1 anmälan var.

Kom ihåg!

Ring polisen direkt om ni upptäcker inbrott – i normalfallet kommer polis till platsen för teknisk undersökning inom 48 timmar, även om själva anmälan tas upp per telefon (om det inte är pågående brott, då tas anmälan upp på plats). Ju snabbare vi får kännedom om brottet desto snabbare kan vi komma och säkra eventuella spår. STÄDA EJ innan ni pratat med polis!

OBS! Att denna sammanställning enbart innehåller statistik gällande **inbrott i bostäder**. Utöver detta så kan det ha varit andra brott i era områden.

Därför är det extra viktigt att ni håller er grannsamverkan vid liv och själva informerar varandra om det sker brott i området, så att alla kan vara extra uppmärksamma.

En informationskanal mellan grannarna är ytterst viktig att upprätthålla. Har ni inte ngn uppdaterad kontaktlista i ert område så är det viktigt att skapa en. Det finns numer även olika appar att använda för ändamålet (tex Trygve och Coyard), om de flesta i gruppen använder sig av sk Smartphones.

Annars är det vanligaste att man har en mail-lista, hemsida eller en sluten grupp på Facebook för att hålla kontakten i gruppen.

Region Stockholm Bostadsinbrott inkl. försök 2015-2018

Februari månad slutade på 586 bostadsinbrott (inkl. försök) i Region Stockholm vilket är 78 färre än samma period förra året då siffran för februari var 664.

Året 2017 var det sammanlagt 9 093 bostadsinbrott, en ökning med 23% jämfört med föregående år.

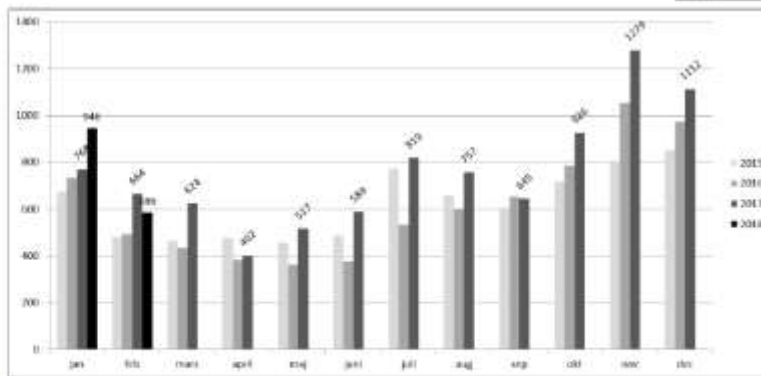
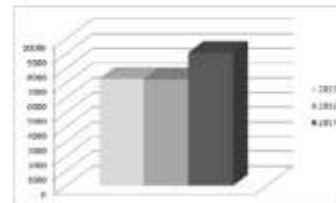

Polisen

Bostadsinbrott inklusive försök veckovis under åtta veckor

| Område | v9 | v8 | v7 | v6 | v5 | v4 | v3 | v2 |
|-----------------------|----|----|----|----|----|----|----|----|
| Lpo Norrmalm | 13 | 9 | 13 | 8 | 13 | 15 | 9 | 18 |
| Lpo Södermalm | 8 | 7 | 2 | 3 | 3 | 6 | 7 | 6 |
| Lpo Järfälla | 3 | 2 | 10 | 3 | 2 | 7 | 1 | 5 |
| Lpo Norrtälje | 0 | 0 | 2 | 0 | 1 | 1 | 2 | 0 |
| Lpo Rinkeby | 9 | 8 | 6 | 2 | 1 | 2 | 5 | 8 |
| Lpo Sollentuna | 9 | 25 | 24 | 19 | 16 | 27 | 14 | 15 |
| Lpo Solna | 13 | 9 | 7 | 7 | 7 | 9 | 7 | 7 |
| Lpo Täby | 12 | 12 | 15 | 18 | 19 | 16 | 29 | 23 |
| Lpo Vällingby | 13 | 18 | 9 | 10 | 7 | 20 | 17 | 25 |
| Lpo Botkyrka | 4 | 5 | 4 | 10 | 13 | 20 | 12 | 5 |
| Lpo Farsta | 6 | 10 | 11 | 3 | 8 | 12 | 5 | 8 |
| Lpo Globen | 14 | 6 | 14 | 9 | 17 | 11 | 16 | 24 |
| Lpo Haninge/Nynäshamn | 4 | 4 | 5 | 4 | 5 | 10 | 10 | 12 |
| Lpo Huddinge | 1 | 3 | 16 | 4 | 22 | 12 | 9 | 6 |
| Lpo Nacka | 9 | 8 | 7 | 12 | 9 | 13 | 17 | 13 |
| Lpo Skärholmen | 6 | 2 | 2 | 8 | 20 | 11 | 29 | 16 |
| Lpo Södertälje | 3 | 9 | 9 | 13 | 11 | 13 | 17 | 8 |
| Po Gotland | 0 | 1 | 0 | 0 | 1 | 0 | 0 | 2 |



Polisen